



PROGETTO :
REALIZZAZIONE DI EDIFICIO DI CIVILE ABITAZIONE A 5 PIANI FUORI TERRA CON ANNESSA AUTORIMESSA INTERRATA, SITO IN VIA BENDINI N°11, ANG. VIA PELLICO, COLLEGNO(TO) AI SENSI DELL'ART. N°10 DEL D.P.R. N°380 DEL 06/06/01 E S.M.I

LOCALITA' :

Via Bendini n°11, Collegno

Tavola numero	oggetto	scala	data	ns.rif.
3	PIANTE	1:100	SETTEMBRE 2023	721-12-01

PROPRIETA':
FONDAZIONE "ARTURO BENDINI"
Via Bendini n° 11 - Collegno (TO)
C.F. 95594580011
Soc. Rinaschia 2000 S.r.l.
Via Bendini n° 11 - Collegno (TO)
C.F. 0806560018

PROGETTAZIONE:
Studio bilardo
Via C. Lombroso n°4
10093 Collegno (TO)
Tel.011-780.40.05 Fax 011-780.42.90
info@studibilardo.com

COLLABORATORI:
Dott. Ing. Martina LAURO
Arch.

CONSULENTI:
Arch.

riservato ufficio tecnico

LEGENDA

- CANNE DI AREAZIONE CUCINE A GAS METANO
- ▲ PRESA D'ARIA DIRETTA > 100 cmq. PORTA IN BASSO, NON CHIUDIBILE
- AREAZIONE MECCANICA BAGNI PARI A 5 RICAMBI ORA

NOTA

GLI AMBIENTI CUCINA E BAGNO SONO DOTATI DI CANNE DI ESALAZIONE CON FUORIUSCITA SUL TETTO.
GLI AMBIENTI CUCINA SONO DOTATI DI PRESA D'ARIA ESTERNA CON SUPERFICIE PARI A 100 cmq

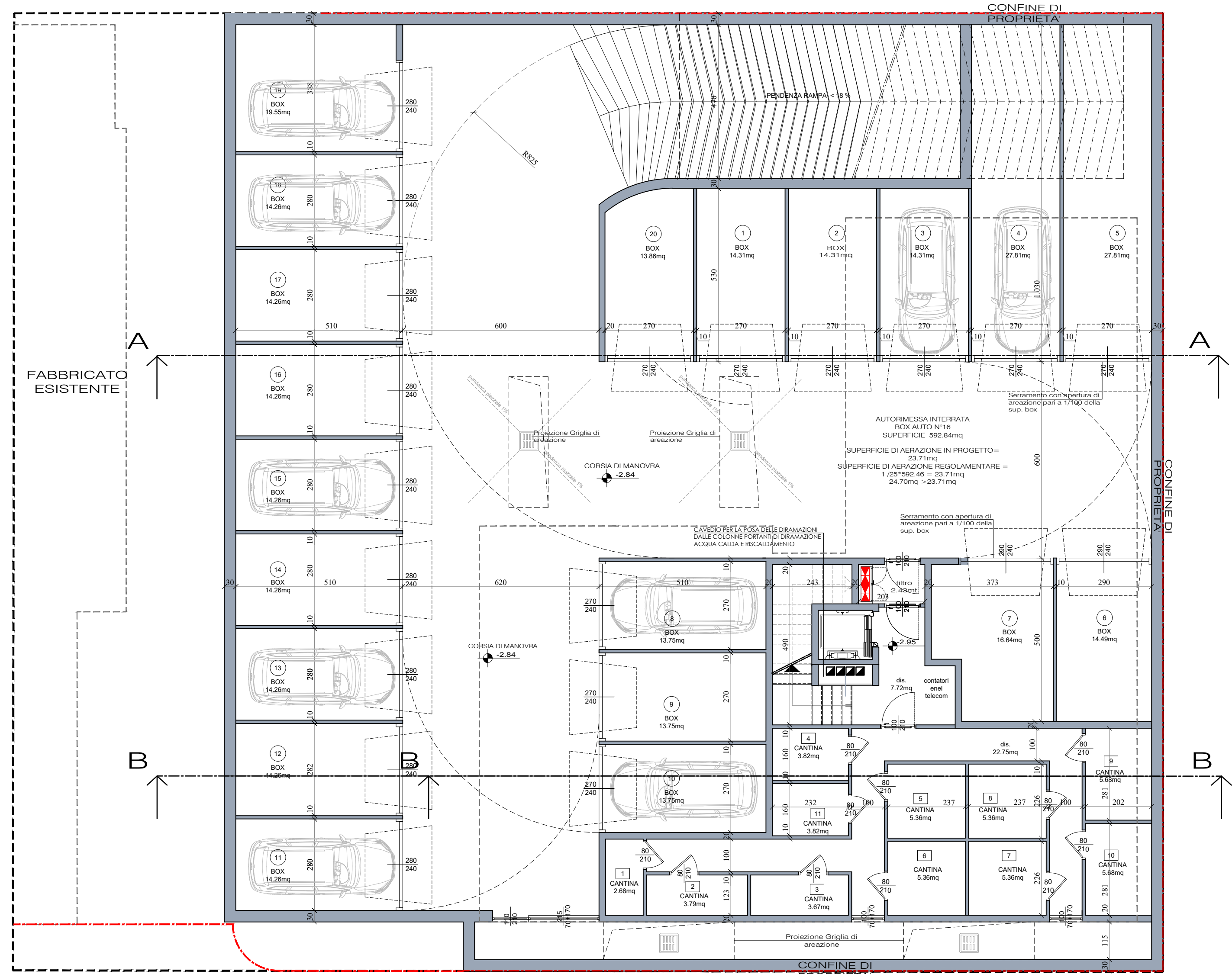

PIANTA PIANO INTERRATO scala 1: 100

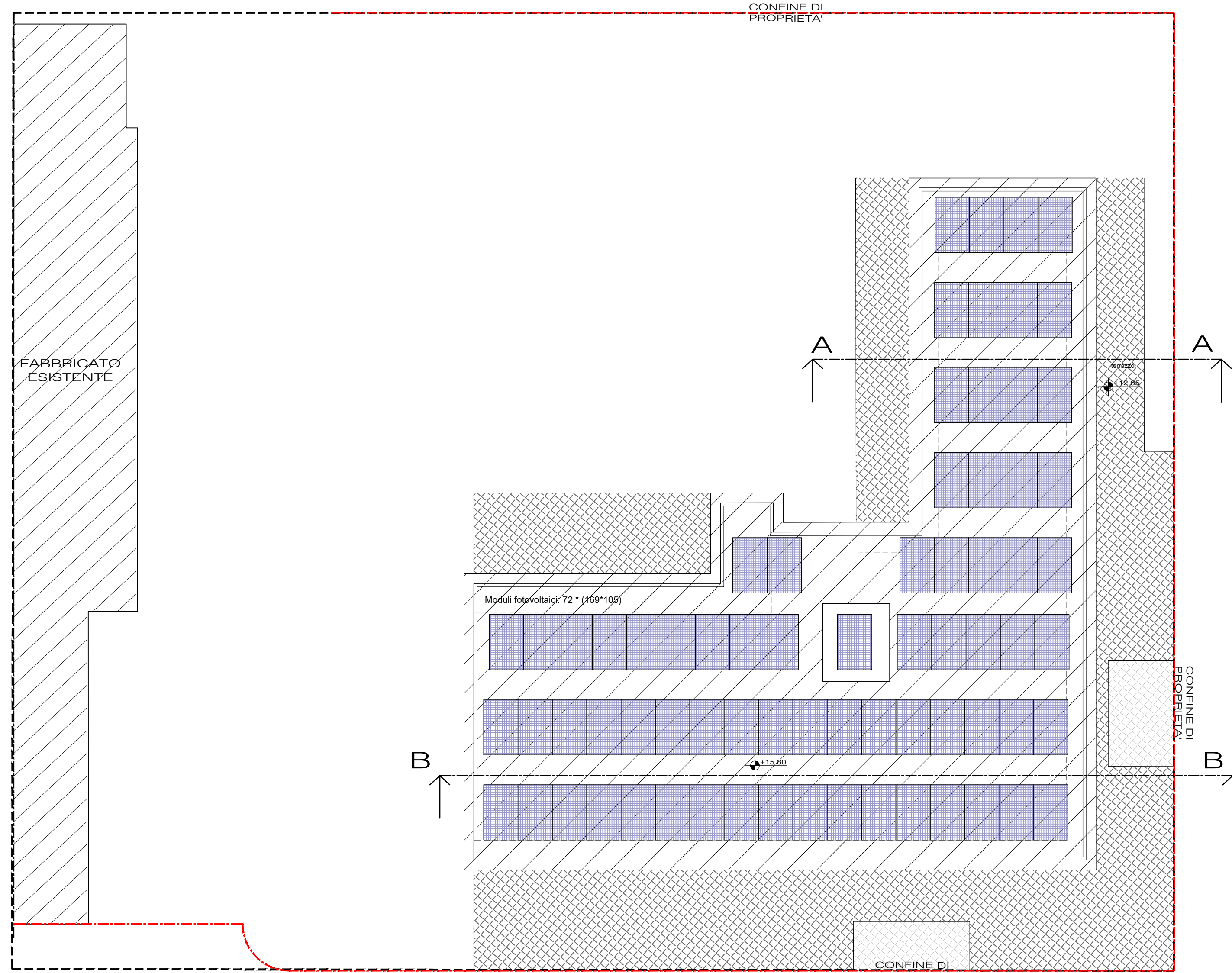

PIANTA PIANO COPERTURA

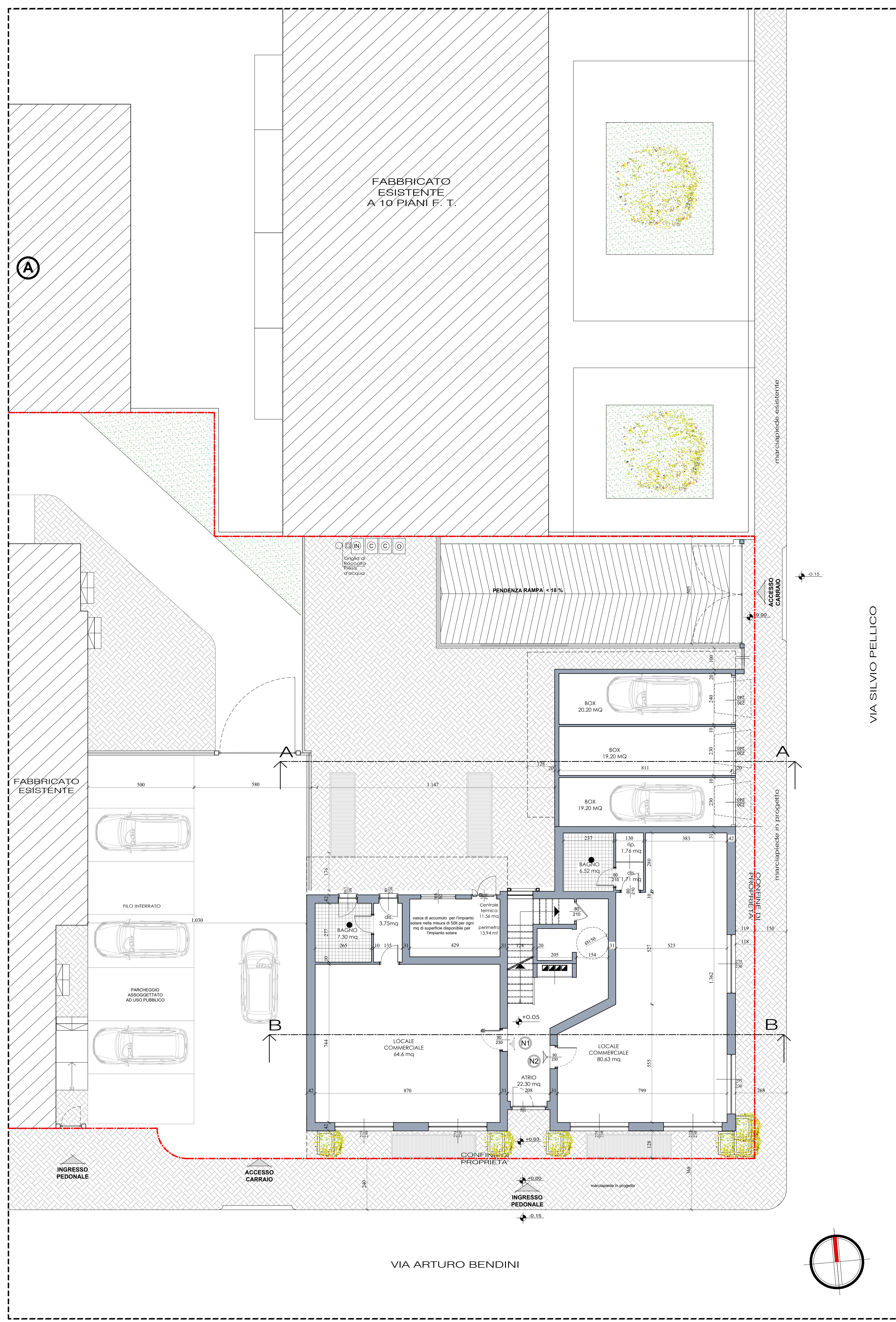

PIANTA PIANO TERRENO (1°F.T.)

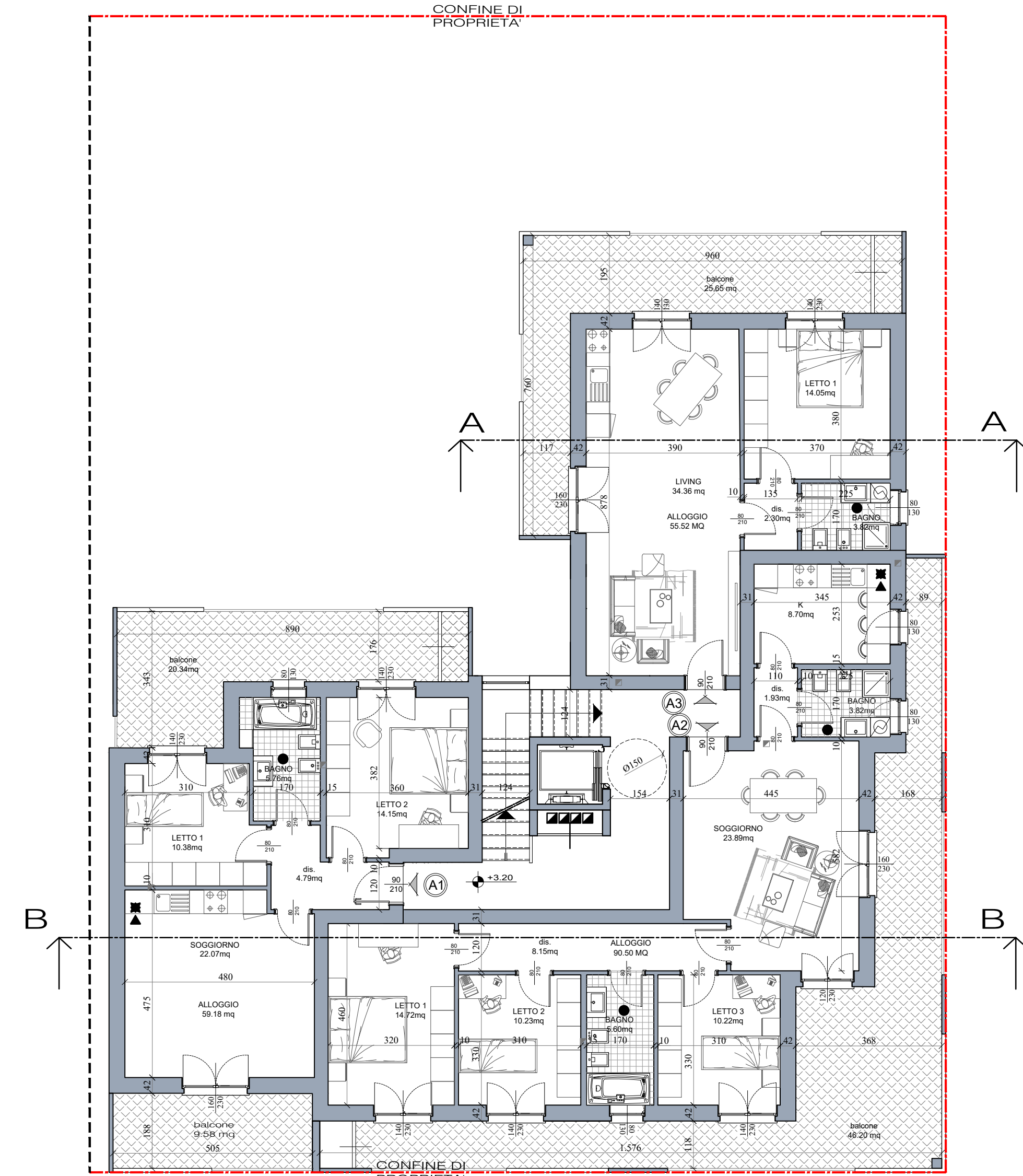

PIANTA PIANO PRIMO (2°F.T.)

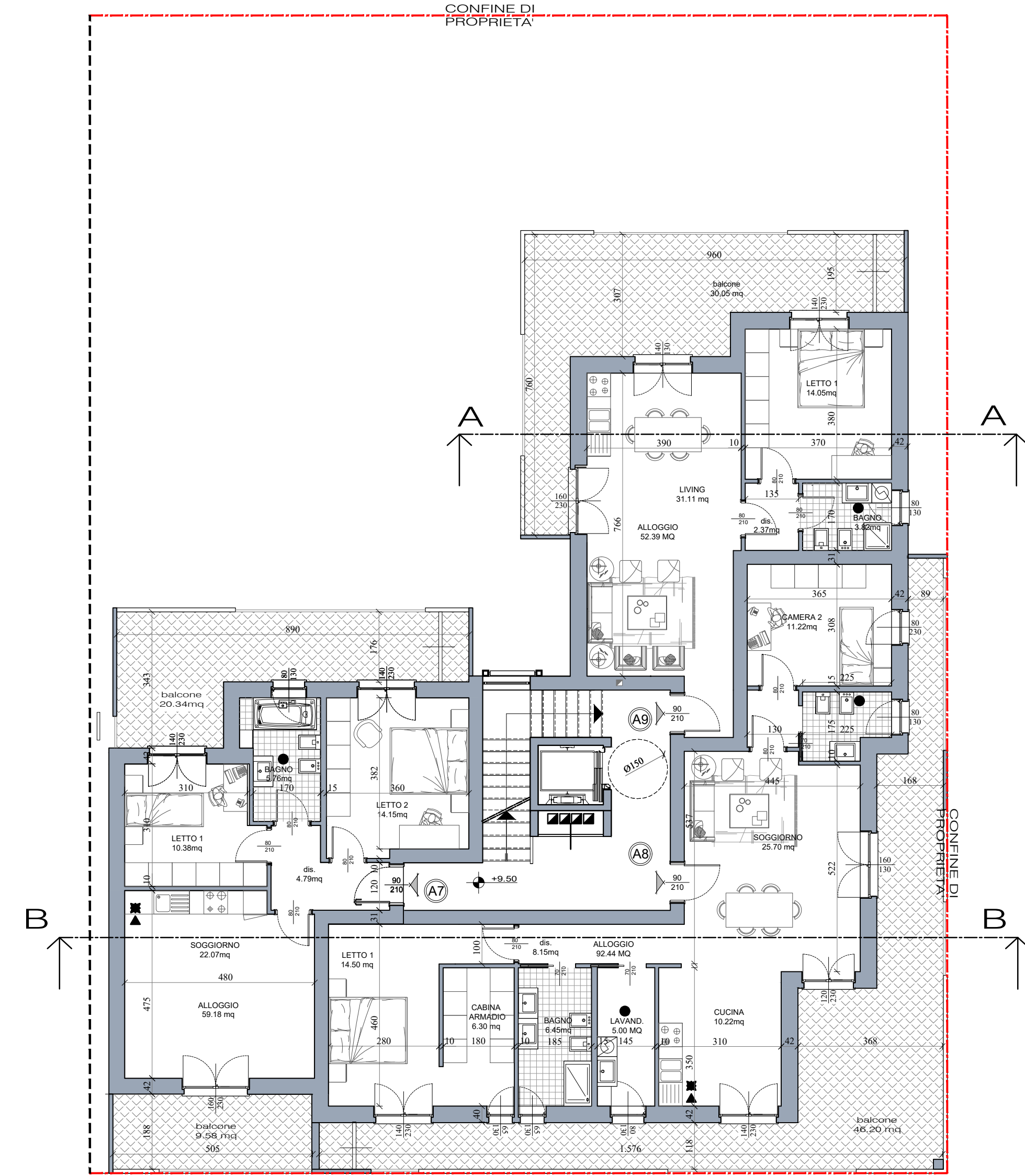

PIANTA PIANO TERZO (4°F.T.)

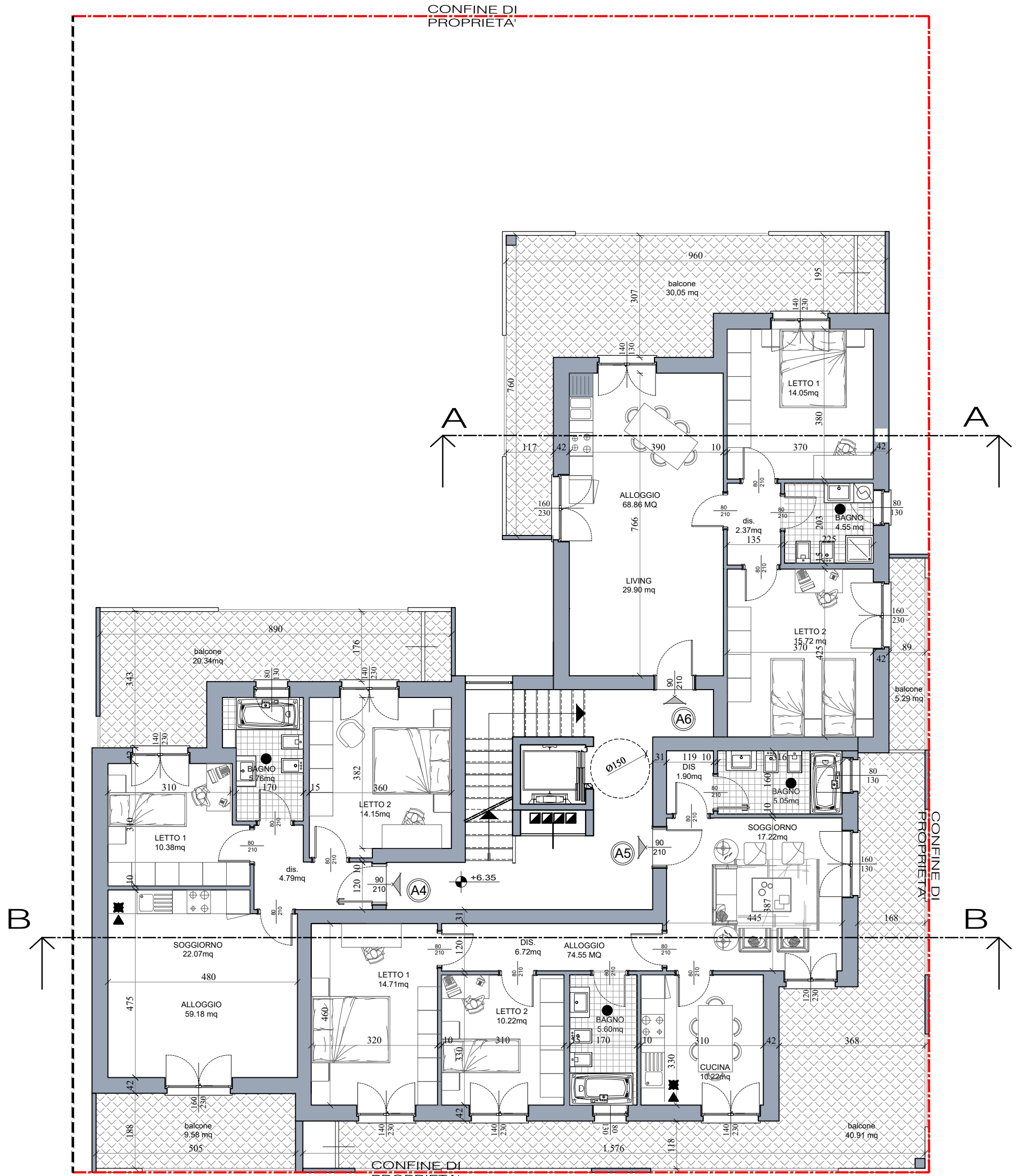

PIANTA PIANO SECONDO (3°F.T.)

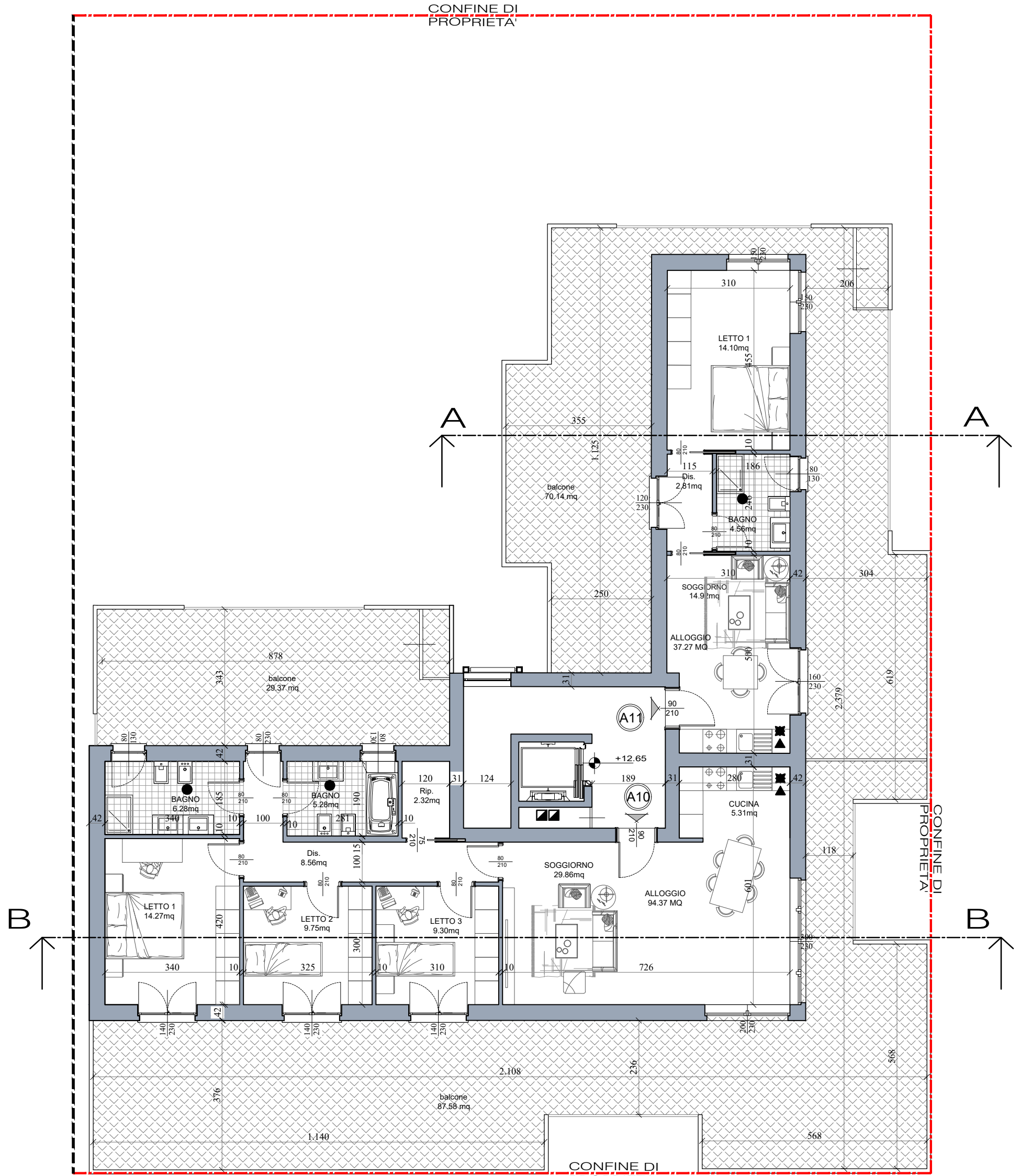

PIANTA ARRETRATO (5°F.T.)